

FICHA DEL CATALOGO DE BIENES CULTURALES PROTEGIDOS

Nº DEL CATALOGO [AR.017]

DENOMINACION DEL BIEN:

Iglesia de San Martiño

SITUADO EN PLANO ESCALA 1:5.000 Nº[188.43]

REFERENCIA PLANO:..... [ 17]

LUGAR:Nogueira

PARROQUIA:NOGUEIRA (San Martin)

TIPO DE BIEN:

ARQUITECTURA RELIGIOSA [X]

ARQUITECTURA CIVIL [ ]

CONJUNTO RURAL [ ]

DESCRIPCION:

Templo románico, ampliado en el siglo XVII. Posee Casa Rectoral

PROTECCION ESTABLECIDA:

INTÉGRAL [X]

NO INTEGRAL [ ]

OBRAS AUTORIZABLES:

CONSERVACION [X]

RESTAURACION [X]

CONSOLIDACION [X]

REHABILITACION [X]

REESTRUCTURACION [ ]

ADICION DE PLANTAS [ ]

OBJETIVOS DE PROTECCION:

Protección y conservación del edificio y de su entorno en el que se situa la casa rectoral

OBSERVACIONES:

Ficha Casa Rectoral anexa

INFORMACION ANEXA:

FOTOGRAFIAS [X]

PLANOS [ ]

BIBLIOGRAFIA:

-Guia de la Diócesis de Orense/J.C.Fernandez Otero

-Fichas C.Cultura

CHURCH OF THE HOLY TRINITY  
1880-1885



CHURCH OF THE HOLY TRINITY



FICHA DEL CATALOGO DE BIENES CULTURALES PROTEGIDOS

Nº DEL CATALOGO [AR.018]

DENOMINACION DEL BIEN:

Ermita de Santo Antonio

SITUADO EN PLANO ESCALA 1:5.000 Nº[188.53]

REFERENCIA PLANO:..... [ 18]

LUGAR:Fontefria

PARROQUIA:NOGUEIRA (San Martín)

TIPO DE BIEN:

ARQUITECTURA RELIGIOSA [X]

ARQUITECTURA CIVIL [ ]

CONJUNTO RURAL [ ]

DESCRIPCION:

Sencilla capilla con espadaña central

PROTECCION ESTABLECIDA:

INTEGRAL [X]

NO INTEGRAL [ ]

OBRAS AUTORIZABLES:

CONSERVACION [X]

RESTAURACION [X]

CONSOLIDACION [X]

REHABILITACION [X]

REESTRUCTURACION [ ]

ADICION DE PLANTAS [ ]

OBJETIVOS DE PROTECCION:

Protección y conservación del edificio y de su entorno

OBSERVACIONES:

INFORMACION ANEXA:

FOTOGRAFIAS [X]

PLANOS [ ]

BIBLIOGRAFIA:

-Guía de la Diócesis de Orense/J.C.Fernandez Otero

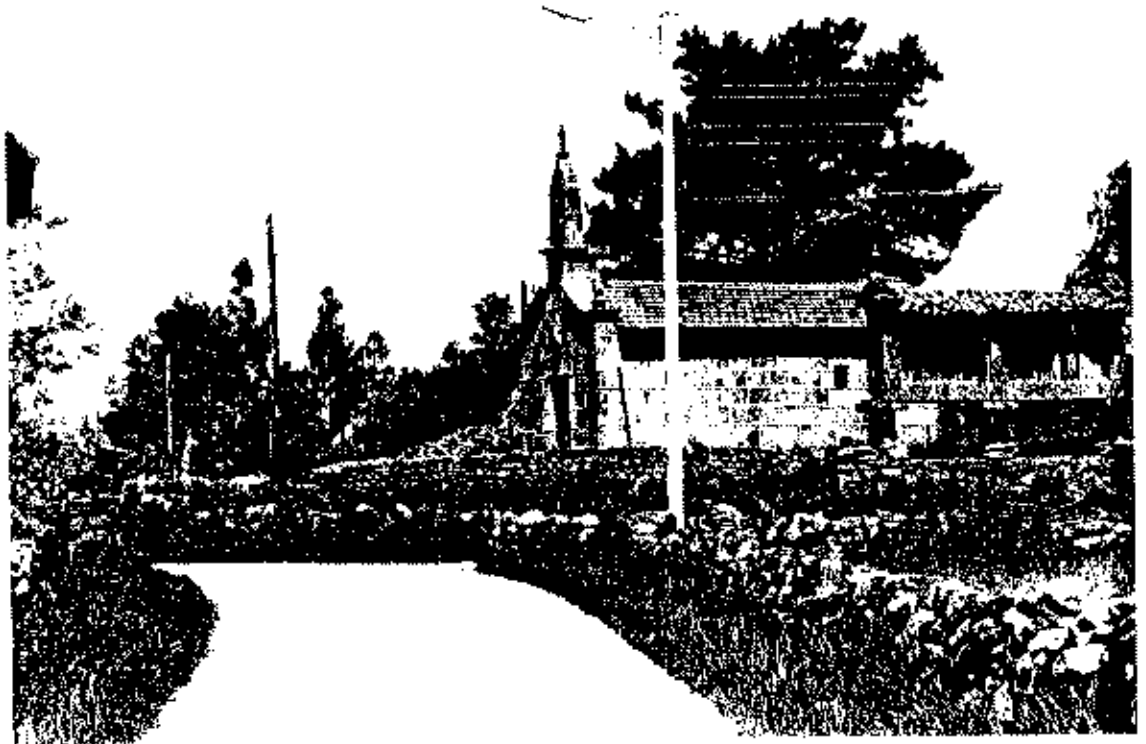

FICHA DEL CATALOGO DE BIENES CULTURALES PROTEGIDOS

Nº DEL CATALOGO [AR.019]

DENOMINACION DEL BIEN:

Iglesia de Santo Estevo y Monasterio

SITUADO EN PLANO ESCALA 1:5.000 Nº[188.45]

REFERENCIA PLANO:..... [ 19]

LUGAR:San Esteban

PARROQUIA:RIBAS DEL SIL (San Esteban)

TIPO DE BIEN:

ARQUITECTURA RELIGIOSA [X]

ARQUITECTURA CIVIL [ ]

CONJUNTO RURAL [ ]

DESCRIPCION:

Edificación de estilo románico y gótico, con elementos posteriores a los siglos XVII y XVIII. Unida al Monasterio.

PROTECCION ESTABLECIDA:

INTEGRAL [X]

NO INTEGRAL [ ]

OBRAS AUTORIZABLES:

CONSERVACION [X]

RESTAURACION [X]

CONSOLIDACION [X]

REHABILITACION [X]

REESTRUCTURACION [ ]

ADICION DE PLANTAS [ ]

OBJETIVOS DE PROTECCION:

Protección integral de la Iglesia, el Monasterio y el entorno. La protección se desarrollará conforme a lo establecido para los B.I.C., declarados Monumentos.

OBSERVACIONES:

Bien de Interés Cultural (B.I.C.) en la categoría de Monumento declarado por la R.O. de 12 de abril de 1923. En las Normas, se incluirá en su momento, la Delimitación del B.I.C. que apruebe la Conselleria de Cultura, cuando sea aprobada definitivamente y publicada en el D.O.G.

INFORMACION ANEXA:

FOTOGRAFIAS [X]

PLANOS [ ]

BIBLIOGRAFIA:

-Guia de la Diócesis de Orense/J.C.Fernandez Otero

-San Esteban de Ribas de Sil/E.Duro Peña y J.Platero

-Ourense

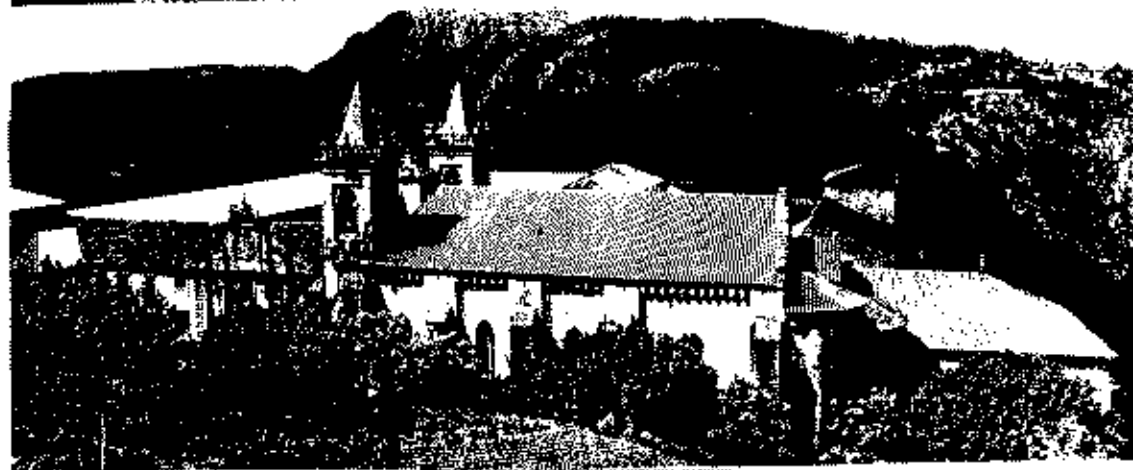

FICHA DEL CATALOGO DE BIENES CULTURALES PROTEGIDOS

INFORMACION GRAFICA COMPLEMENTARIA  
OURENSE. GUIA MONUMENTAL - DEPUTACION DE OURENSE

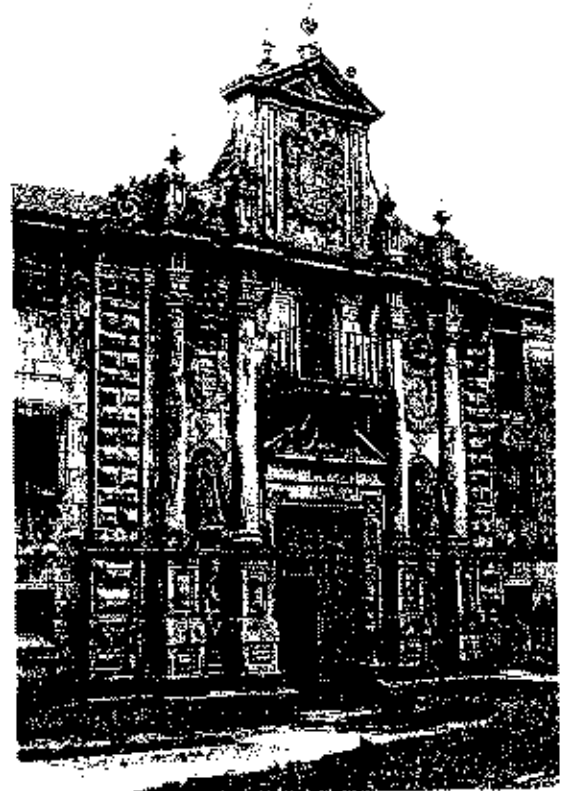
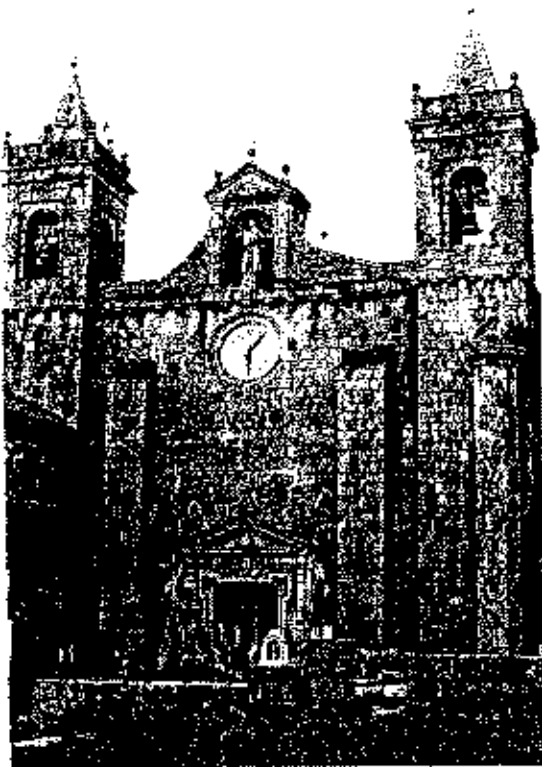
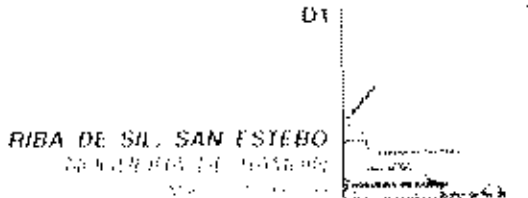



PLANO DE LA CATEDRAL DE SAN ESTEBAN DE CALATAYUD (TERUEL)

CON LA CATEDRAL DE SAN ESTEBAN DE CALATAYUD  
Y EL MONASTERIO DE SAN ESTEBAN DE CALATAYUD

111

PLANO DE LA CATEDRAL DE SAN ESTEBAN

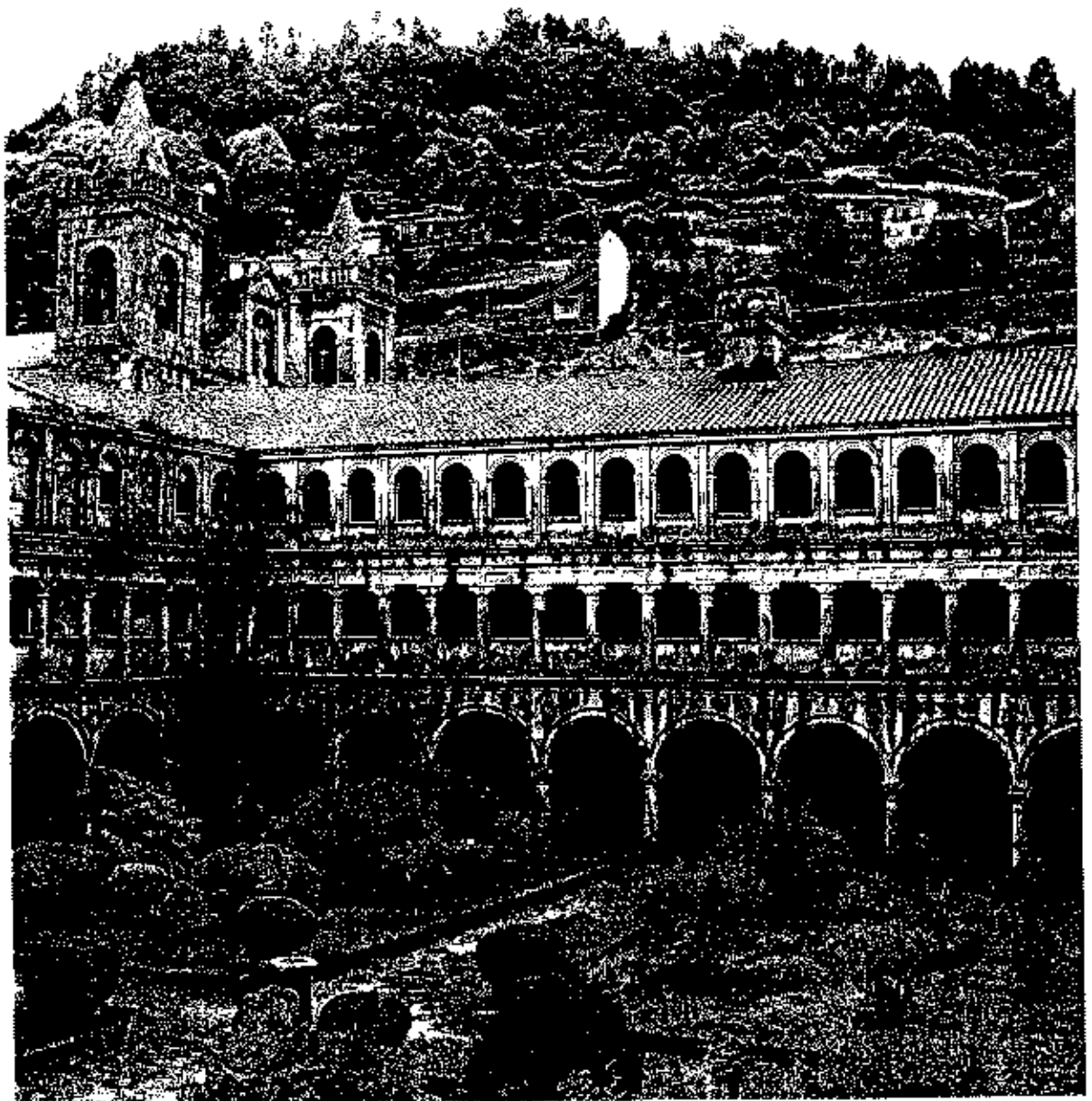

Bienes Culturales Protegidos

Gráfica Complementaria  
 Monumental - Diputación de Orense

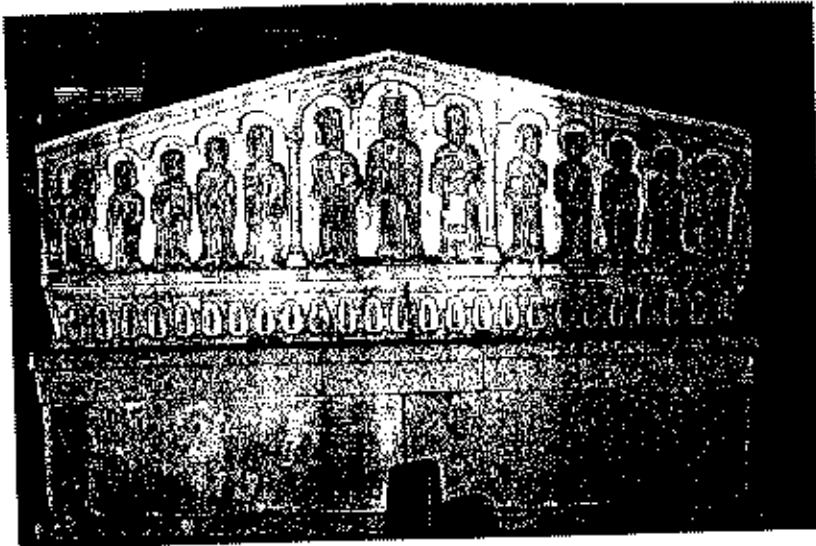

**RIBA DE SIL, S. ESTEBO**  
 NOGUEIRA DE RAMUÍN

Representación gráfica complementaria de la fachada exterior, mostrando la disposición de las estatuas y el friso decorativo.



**RIBA DE SIL, S. ESTEBO**  
 NOGUEIRA DE RAMUÍN

Representación gráfica complementaria del interior de la iglesia, mostrando la estructura de las columnas y el sistema de bóvedas.

30





FECHA DEL CATALOGO DE BIENES CULTURALES PROYECTO 1005  
INFORMACION GRAFICA COMPLEMENTARIA  
SAN ESTEBAN DE RIBAS DE SELVA (Barcelona) 1985



Foto P. 200



Foto P. 201  
Aspecto del patio  
de San Esteban

FICHA DEL CATALOGO DE BIENES CULTURALES PROTEGIDOS

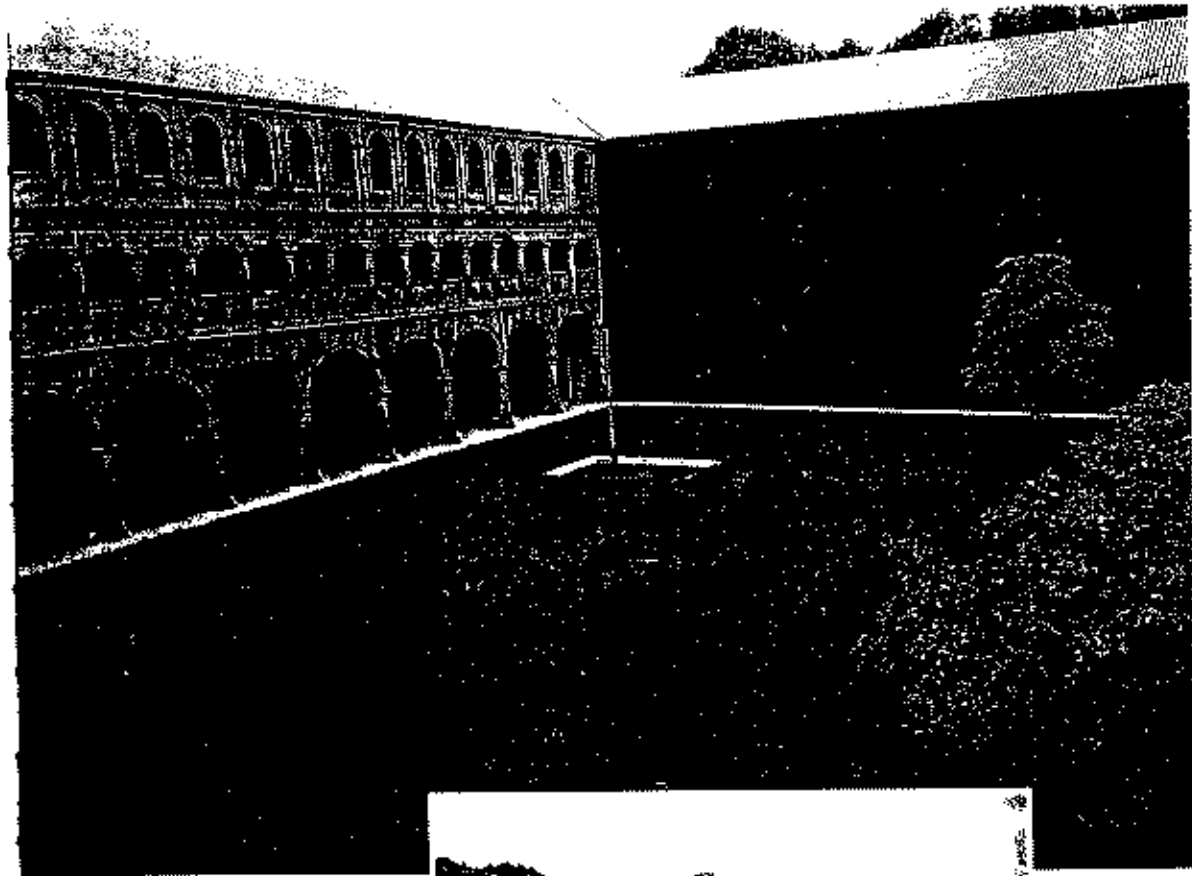
Nº DEL CATALOGO [AR.020]

DENOMINACION DEL BIEN:

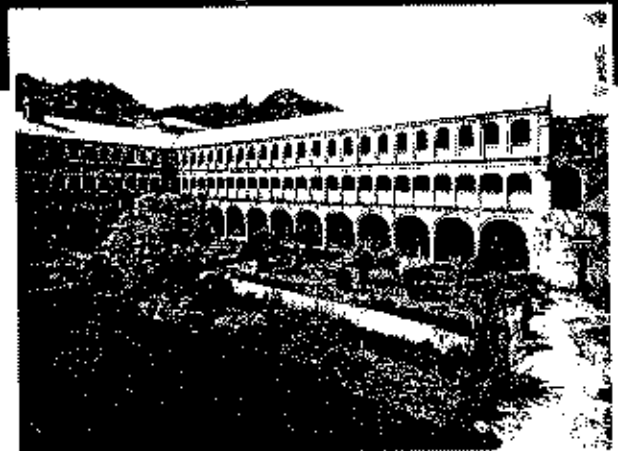
Capilla de Nuestra Sra de Las Nieves

SITUADO EN PLANO ESCALA 1:5.000 Nº[188.54]

REFERENCIA PLANO:..... [ 20]

LUGAR:Pombar

PARROQUIA:RIBAS DEL SIL (San Esteban)

TIPO DE BIEN:

ARQUITECTURA RELIGIOSA [X]

ARQUITECTURA CIVIL [ ]

CONJUNTO RURAL [ ]

DESCRIPCION:

Sencilla capilla con espadaña, integrada en el conjunto de edificaciones de la aldea

PROTECCION ESTABLECIDA:

INTEGRAL [X]

NO INTEGRAL [ ]

OBRAS AUTORIZABLES:

CONSERVACION [X]

RESTAURACION [X]

CONSOLIDACION [X]

REHABILITACION [X]

REESTRUCTURACION [ ]

ADICION DE PLANTAS [ ]

OBJETIVOS DE PROTECCION:

Protección y conservación del edificio y de su entorno

OBSERVACIONES:

INFORMACION ANEXA:

FOTOGRAFIAS [X]

PLANOS [ ]

BIBLIOGRAFIA:

Guía de la Diócesis de Orense/J.C.Fernandez Otero

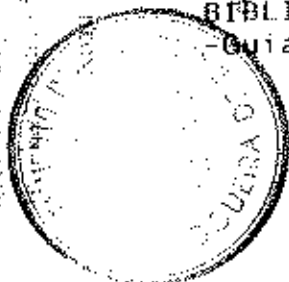

FICHA DEL CATALOGO DE BIENES CULTURALES PROTEGIDOS  
INFORMACION GRAFICA COMPLEMENTARIA

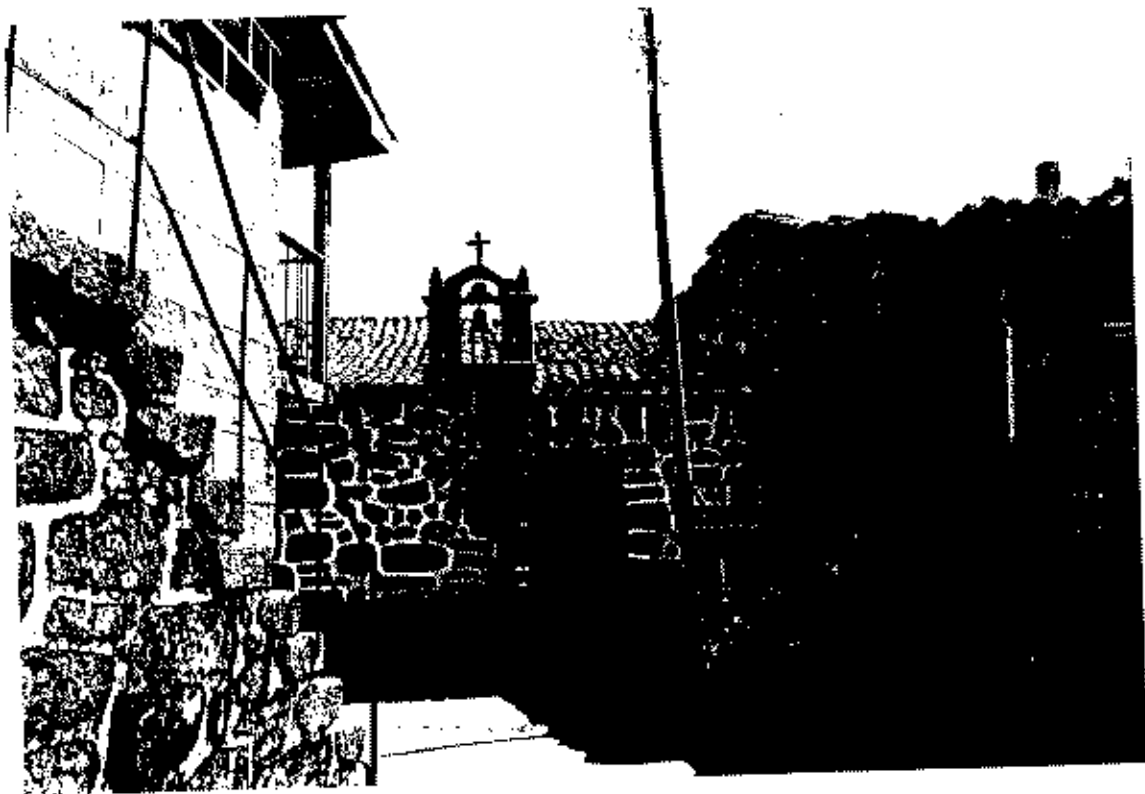

FICHA DEL CATALOGO DE BIENES CULTURALES PROTEGIDOS

Nº DEL CATALOGO [AR.021]

DENOMINACION DEL BIEN:

Capilla de San Lorenzo

SITUADO EN PLANO ESCALA 1:5.000 Nº[188.54]

REFERENCIA PLANO:..... [ 21]

LUGAR:Biduedo

PARROQUIA:RIBAS DEL SIL (San Esteban)

TIPO DE BIEN:

ARQUITECTURA RELIGIOSA [X]

ARQUITECTURA CIVIL [ ]

CONJUNTO RURAL [ ]

DESCRIPCION:

Sencilla capilla con espadaña elemental en el centro

PROTECCION ESTABLECIDA:

INTEGRAL [X]

NO INTEGRAL [ ]

OBRAS AUTORIZABLES:

CONSERVACION [X]

RESTAURACION [X]

CONSOLIDACION [X]

REHABILITACION [X]

REESTRUCTURACION [ ]

ADICION DE PLANTAS [ ]

OBJETIVOS DE PROTECCION:

Protección y conservación del edificio y de su entorno

OBSERVACIONES:

INFORMACION ANEXA:

FOTOGRAFIAS [X]

PLANOS [ ]

BIBLIOGRAFIA:

-Guia de la Diócesis de Orense/J.C.Fernandez Otero



FICHA DEL PATRIMONIO DE Bienes Culturales Protegidos

ENTORNO CON CRUCE Y BELLERÍA



FICHA DEL CATALOGO DE BIENES CULTURALES PROTEGIDOS

Nº DEL CATALOGO [AR.022]

DENOMINACION DEL BIEN:

Iglesia de Santa Cruz

SITUADO EN PLANO ESCALA 1:5.000 Nº[188.64]

REFERENCIA PLANO:..... [ 22]

LUGAR: Santa Cruz

PARROQUIA: RUBIACOS (Santa Cruz)

TIPO DE BIEN:

ARQUITECTURA RELIGIOSA [X]

ARQUITECTURA CIVIL [ ]

CONJUNTO RURAL [ ]

DESCRIPCION:

Iglesia reconstruida en el siglo XX. Posee Casa Rectoral deshabitada.

PROTECCION ESTABLECIDA:

INTEGRAL [X]

NO INTEGRAL [ ]

OBRAS AUTORIZABLES:

CONSERVACION [X]

RESTAURACION [X]

CONSOLIDACION [X]

REHABILITACION [X]

REESTRUCTURACION [ ]

ADICION DE PLANTAS [ ]

OBJETIVOS DE PROTECCION:

Protección y conservación del edificio y de su entorno en el que se sitúa el cementerio, la casa parroquial y un importante conjunto de horreos

OBSERVACIONES:

Ficha Casa Rectoral anexa

INFORMACION ANEXA:

FOTOGRAFIAS [X]

PLANOS [ ]

BIBLIOGRAFIA:

-Guía de la Diócesis de Orense/J.C.Fernandez Otero

-Fichas C.Cultura

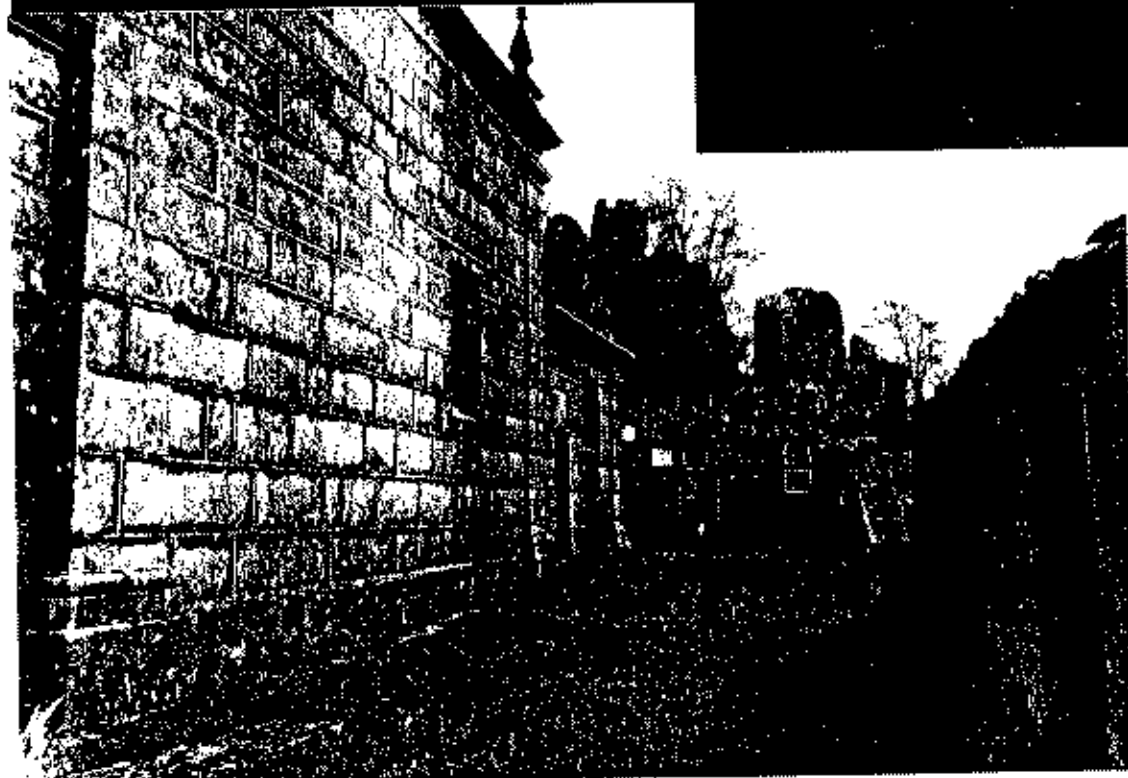
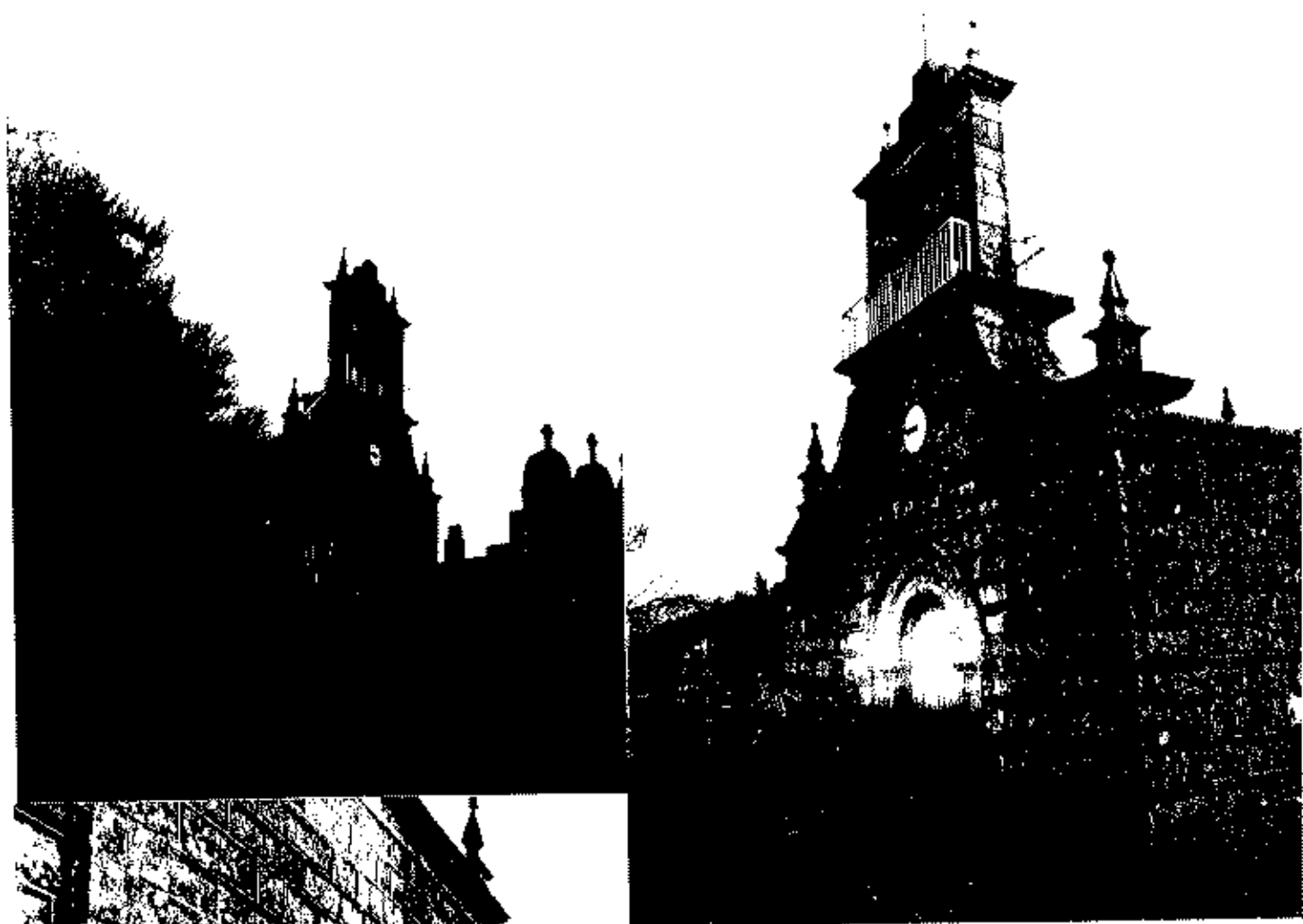

Consultor de Urbanismo

105

**RECTORAL DE RUBIACIÓS. STA CRUZ**  
**RUBIACIÓS. NOGUEIRA DE RAMUIN** C.P. 32.160  
**OURENSE** Terra de Aguiar

Idade: Aprox. 150 ANOS  
Epoa de construción: Aprox. 150 ANOS  
Estado de conservación: DEFICIENTE  
Protección existente: NINGUNHA

1.1. Croquis das plantas  
1.2. Fotografía  
1.3. Documentación presentada  
PLANO SITU  
FOTOS

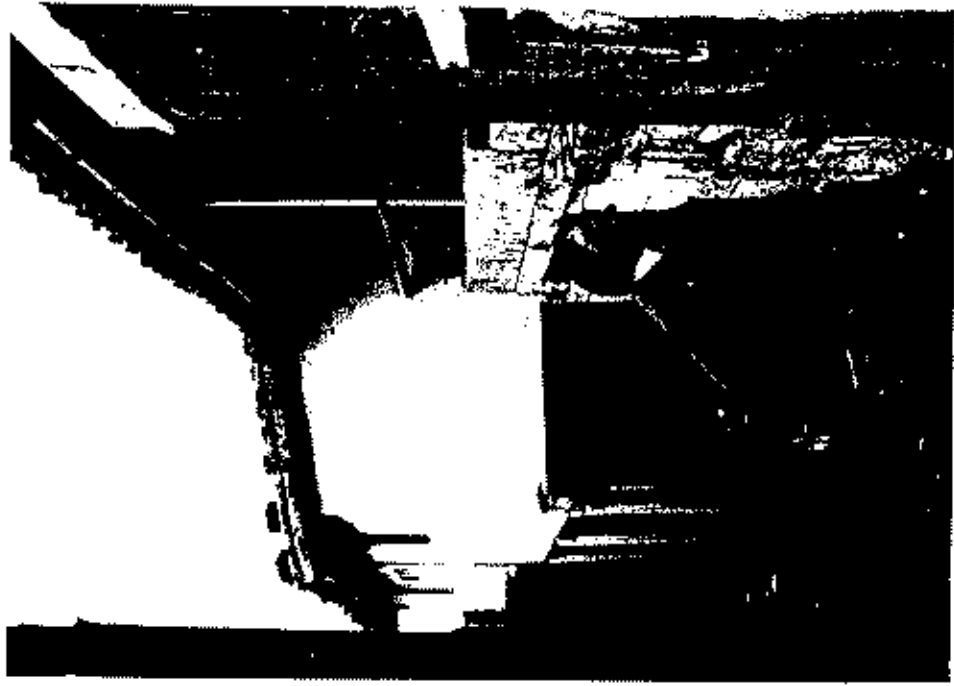
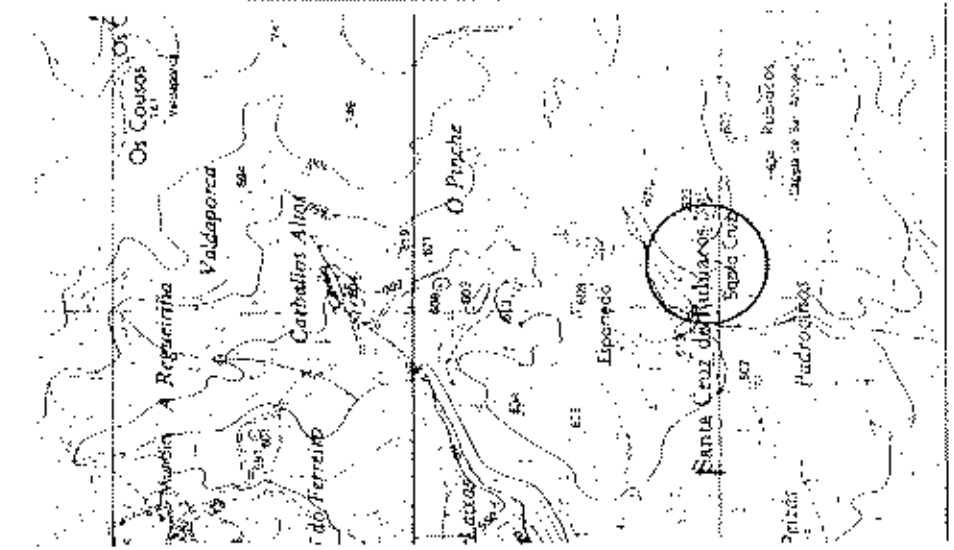

1.4. Autor da foto  
SAMPIL  
QUIROGA  
FUMEGA

FICHA DEL CATALOGO DE BIENES CULTURALES PROTEGIDOS

Nº DEL CATALOGO [AR.023]

DENOMINACION DEL BIEN:

Capilla de San Antonio

SITUADO EN PLANO ESCALA 1:5.000 Nº[188.64]

REFERENCIA PLANO:..... [ 23]

LUGAR:Rubiacós

PARROQUIA:RUBIACOS (Santa Cruz)

TIPO DE BIEN:

ARQUITECTURA RELIGIOSA [X]

ARQUITECTURA CIVIL [ ]

CONJUNTO RURAL [ ]

DESCRIPCION:

Sencilla capilla, con original espadaña central.

PROTECCION ESTABLECIDA:

INTEGRAL [X]

NO INTEGRAL [ ]

OBRAS AUTORIZABLES:

CONSERVACION [X]

RESTAURACION [X]

CONSOLIDACION [X]

REHABILITACION [X]

REESTRUCTURACION [ ]

ADICION DE PLANTAS [ ]

OBJETIVOS DE PROTECCION:

Protección y conservación del edificio y de su entorno  
constituido por edificaciones

OBSERVACIONES:

INFORMACION ANEXA:

FOTOGRAFIAS [X]

PLANOS [ ]

BIBLIOGRAFIA:

-Guía de la Diócesis de Orense/J.C.Fernandez Otero

MONUMENTOS CIVILES A CUINCEMARTIA

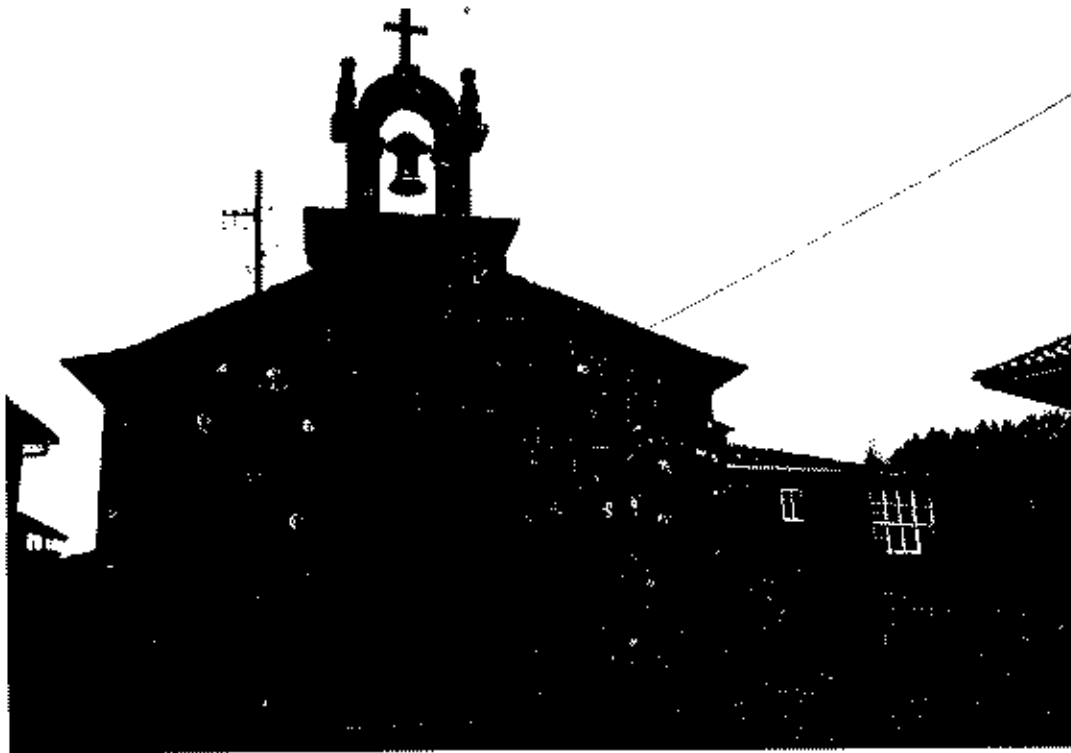

FICHA DEL CATALOGO DE BIENES CULTURALES PROTEGIDOS

Nº DEL CATALOGO [AR.024]

DENOMINACION DEL BIEN:

Capilla del Pilar

SITUADO EN PLANO ESCALA 1:5.000 Nº[188.54]

REFERENCIA PLANO:..... [ 24]

LUGAR:Mundiñ

PARROQUIA:RUBIACOS (Santa Cruz)

TIPO DE BIEN:

ARQUITECTURA RELIGIOSA [X]

ARQUITECTURA CIVIL [ ]

CONJUNTO RURAL [ ]

DESCRIPCION:

PROTECCION ESTABLECIDA:

INTEGRAL [X]

NO INTEGRAL [ ]

OBRAS AUTORIZABLES:

CONSERVACION [X]

RESTAURACION [X]

CONSOLIDACION [X]

REHABILITACION [X]

REESTRUCTURACION [ ]

ADICION DE PLANTAS [ ]

OBJETIVOS DE PROTECCION:

Protección y conservación del edificio y de su entorno en el que existen importantes elementos de edificación y espacio público con fuente y horno

OBSERVACIONES:

INFORMACION ANEXA:

FOTOGRAFIAS [X]

PLANOS [ ]

BIBLIOGRAFIA:

-Guía de la Diócesis de Orense/J.C.Fernandez Otero

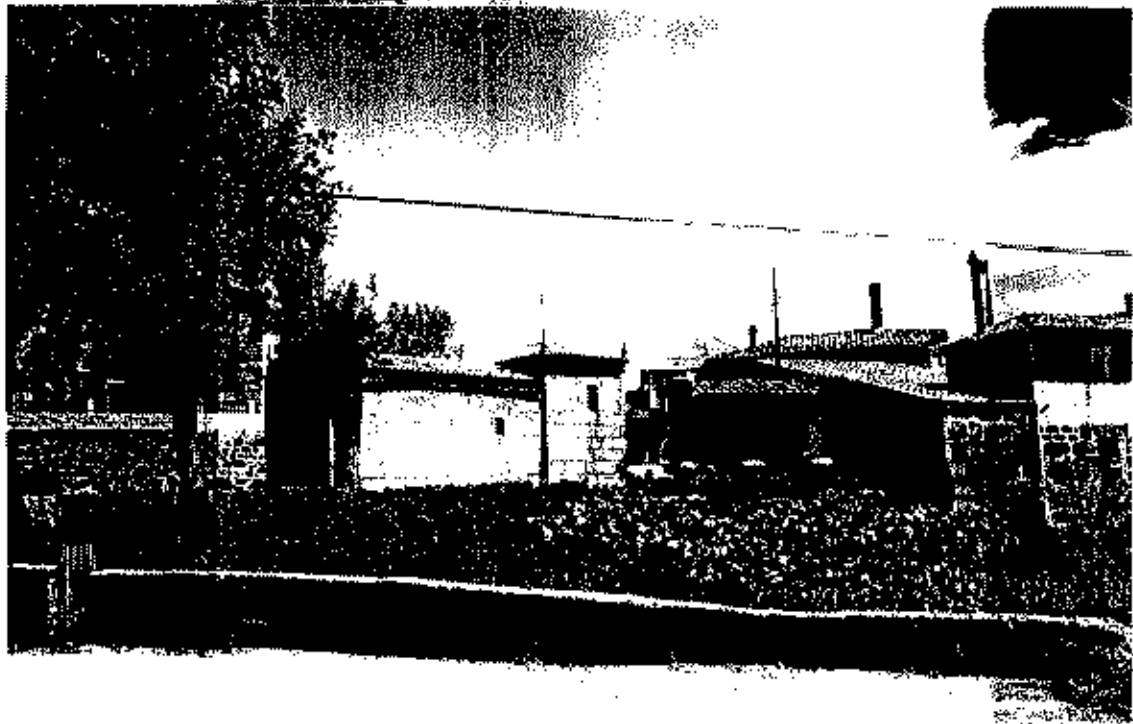



FICHA DEL CATALOGO DE BIENES CULTURALES PROTEGIDOS

Nº DEL CATALOGO [AR.025]

DENOMINACION DEL BIEN:

Iglesia de Santa Baia

SITUADO EN PLANO ESCALA 1:5.000 Nº [188.55]

REFERENCIA PLANO:..... [ 25]

LUGAR:

PARROQUIA:VILAR DE CERREDA(Santa Baia)

TIPO DE BIEN:

ARQUITECTURA RELIGIOSA [X]

ARQUITECTURA CIVIL [ ]

CONJUNTO RURAL [ ]

DESCRIPCION:

Templo del siglo XX.Posee Casa Rectoral.

PROTECCION ESTABLECIDA:

INTEGRAL [X]

NO INTEGRAL [ ]

OBRAS AUTORIZABLES:

CONSERVACION [X]

RESTAURACION [X]

CONSOLIDACION [X]

REHABILITACION [X]

REESTRUCTURACION [ ]

ADICION DE PLANTAS [ ]

OBJETIVOS DE PROTECCION:

Protección y conservación del edificio y de su entorno en el que existe la casa rectoral

OBSERVACIONES:

Ficha Casa Rectoral anexa

INFORMACION ANEXA:

FOTOGRAFIAS [X]

PLANOS [ ]

BIBLIOGRAFIA:

-Guía de la Diócesis de Orense/J.C.Fernandez Otero

FICHA DEL CATALOGO DE BENEFACTORES Y PROTEGIDOS

INFORMACION GENERAL DEL BENEFACTOR O PROTEGIDO

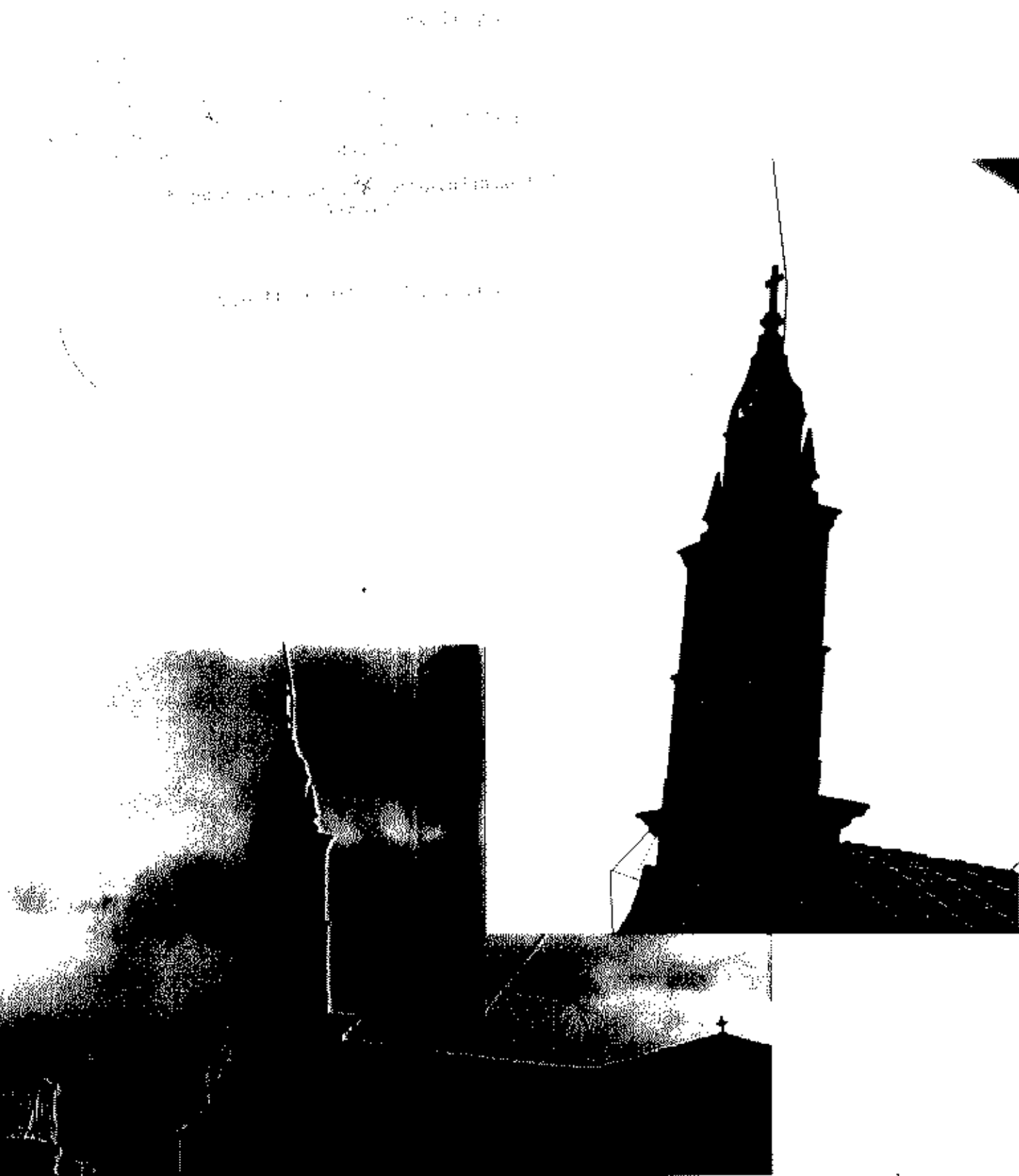

**RECTORAL DE VILAR DE CERREDA. STA BAIÁ**  
**VILAR DE CERREDA. NOGUEIRA DE RAMUÍN CP 32.163**  
**OURENSE**

**DESHABITADA FAI 20 ANOS**  
**NINGUNHA**  
**NINGUNHA**

**NINGUNHA**  
**NINGUNHA**  
**NINGUNHA**

13. Documentos presentados  
**PLANO SIT  
FOTOS**

11 Croquis das plantas

12 Fotografía

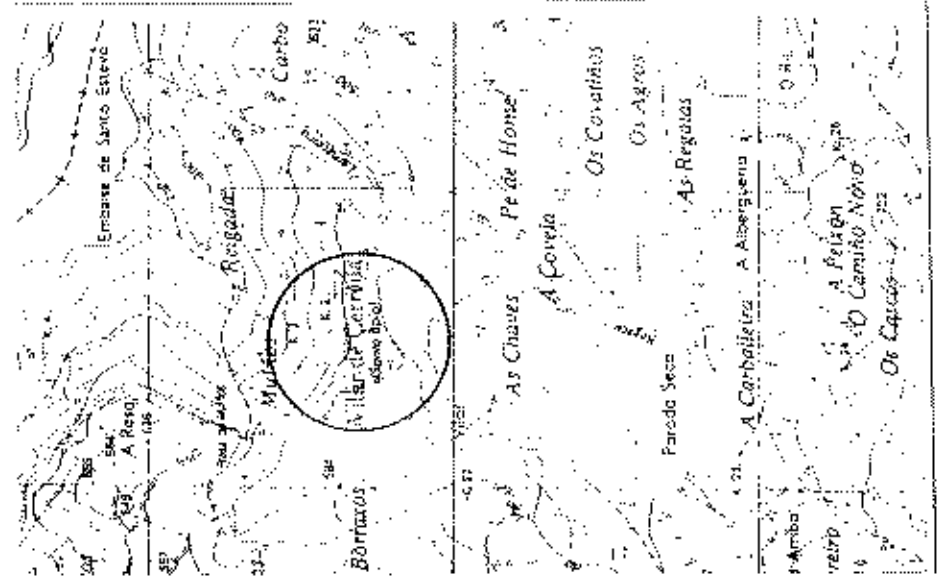

14. Autor da foto  
**SAMPIL  
QUIROGA  
FUMEGA**

FICHA DEL CATALOGO DE BIENES CULTURALES PROTEGIDOS

Nº DEL CATALOGO [AR.026]

DENOMINACION DEL BIEN:

Capilla del Poblado de Saltos del Sil

SITUADO EN PLANO ESCALA 1:5.000 Nº[188.55]

REFERENCIA PLANO:..... [ 26]

LUGAR:La Rasa

PARROQUIA:VILAR DE CERREDA(Santa Baia)

TIPO DE BIEN:

ARQUITECTURA RELIGIOSA [X]

ARQUITECTURA CIVIL [ ]

CONJUNTO RURAL [ ]

DESCRIPCION:

Iglesia construida en el poblado del Salto, en el siglo XX.

PROTECCION ESTABLECIDA:

INTEGRAL [X]

NO INTEGRAL [ ]

UBRAS AUTORIZABLES:

CONSERVACION [X]

RESTAURACION [X]

CONSOLIDACION [X]

REHABILITACION [X]

REESTRUCTURACION [X]

ADICION DE PLANTAS [ ]

OBJETIVOS DE PROTECCION:

Protección y conservación del edificio y de su entorno

OBSERVACIONES:

INFORMACION ANEXA:

FOTOGRAFIAS [X]

PLANOS [ ]

BIBLIOGRAFIA:

-Guía de la Diócesis de Orense/J.C.Fernandez Otero

FICHA DEL CATALOGO DE BIENES CULTURALES PROTEGIDOS

INFORMACION GRAFICA COMPLEMENTARIA



El presente documento es una copia de la información gráfica complementaria del bien cultural protegido, la cual se encuentra en el expediente de la Dirección General del Patrimonio Cultural y Natural del Estado de México.

Se otorga a la Dirección General del Patrimonio Cultural y Natural del Estado de México.

FICHA DEL CATALOGO DE BIENES CULTURALES PROTEGIDOS

Nº DEL CATALOGO [AR.027]

DENOMINACION DEL BIEN:

Iglesia de Santa María

SITUADO EN PLANO ESCALA 1:5.000 Nº[188.43]

REFERENCIA PLANO:..... [ 27]

LUGAR:

PARROQUIA:VIÑOAS (Sta María)

TIPO DE BIEN:

ARQUITECTURA RELIGIOSA [X]

ARQUITECTURA CIVIL [ ]

CONJUNTO RURAL [ ]

DESCRIPCION:

Templo del siglo XVIII.Posee Casa rectoral deshabitada.

PROTECCION ESTABLECIDA:

INTEGRAL [X]

NO INTEGRAL [ ]

OBRAS AUTORIZABLES:

CONSERVACION [X]

RESTAURACION [X]

CONSOLIDACION [X]

REHABILITACION [X]

REESTRUCTURACION [ ]

ADICION DE PLANTAS [ ]

OBJETIVOS DE PROTECCION:

Protección y conservación del edificio y de su entorno en el que existe la casa rectoral

OBSERVACIONES:

Ficha Casa Rectoral anexa

INFORMACION ANEXA:

FOTOGRAFIAS [X]

PLANOS [ ]

BIBLIOGRAFIA:

-Guia de la Diócesis de Orense/J.C.Fernandez Otero

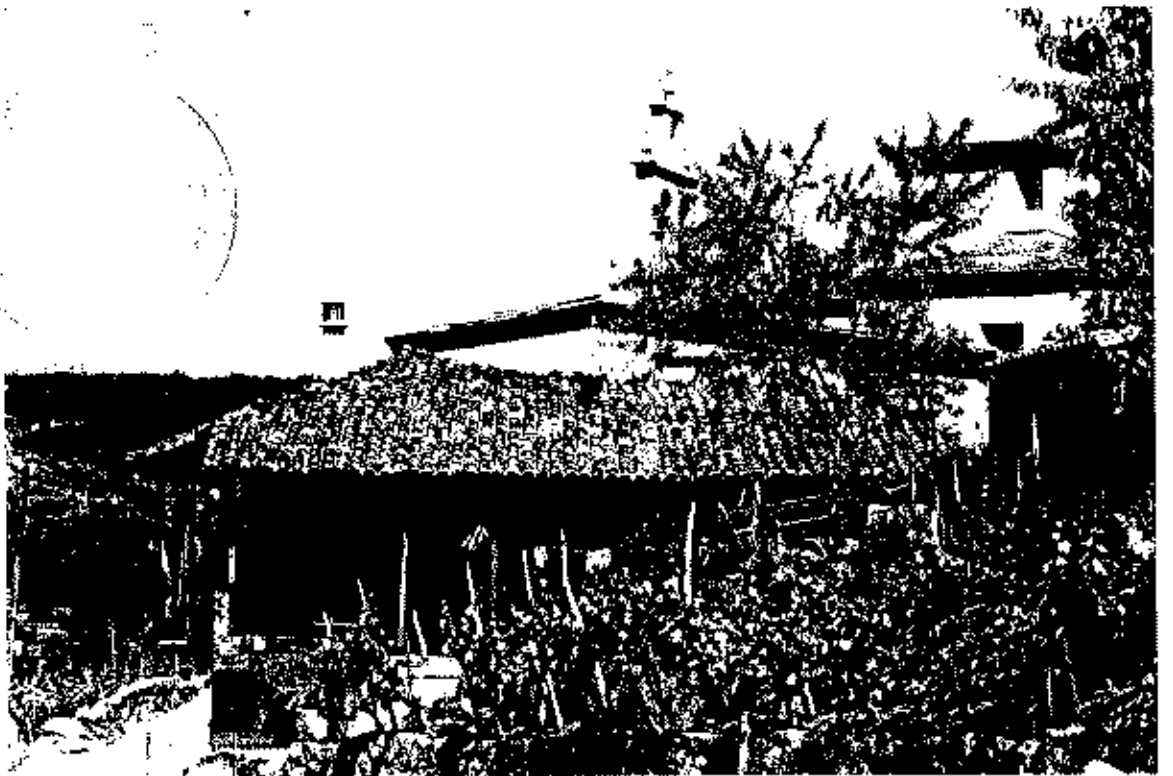

1. Inmable **RECTORAL DE VIÑOAS. STA MARIA**  
2. Localización **VIÑOAS. NOGUEIRA DE RAMUIN** CP. **32.448**  
3. Diocese **OURENSE** 4. AR. PRIMITIVO **TERRA DE AGUIAR** Tel. **32.448**

5. Uso actual **DESHABITADA FAI 10 ANOS** 6. Época de construción **APROX. 150 ANOS**

7. Restauracións efectuadas **NINGUNHA**

8. Estado de conservación **RUINA PARCIAL** 9. Partes ou elementos existentes **NINGUNHA**

0. Plano de situación

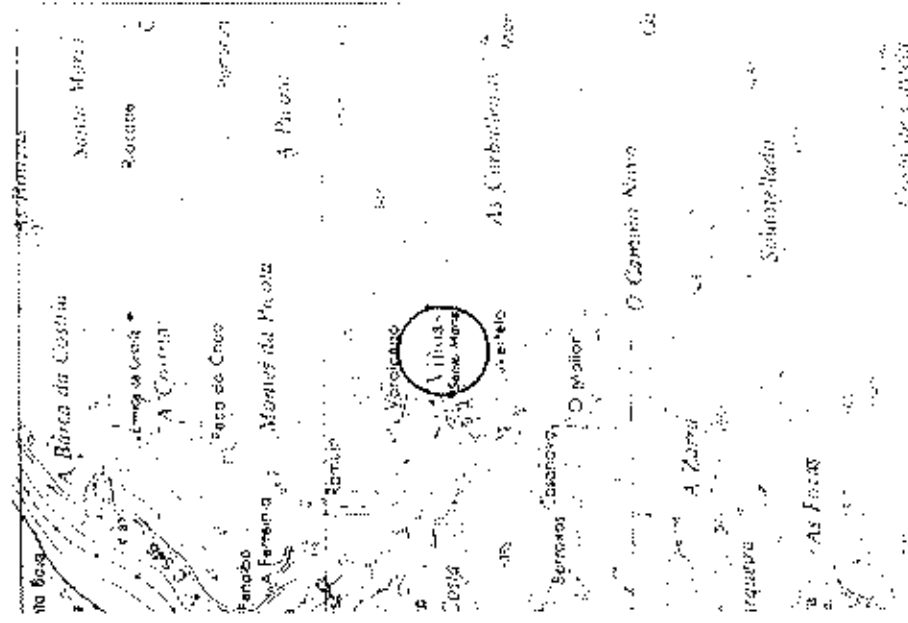

11. Croquis das plantas



12. Fotografía



13. Documentación  
presentada:

PLANO SIT.  
FOTOS

14. Autor de:  
SAMPIL  
QUIROGA  
FOMECA



FICHA DEL CATALOGO DE BIENES CULTURALES PROTEGIDOS

Nº DEL CATALOGO [AR.028]

DENOMINACION DEL BIEN:

Ermita da Costrea

SITUADO EN PLANO ESCALA 1:5.000 Nº[188.33]

REFERENCIA PLANO:..... [ 28]

LUGAR:Penalva

PARROQUIA:VIÑOAS (Sta Maria)

TIPO DE BIEN:

ARQUITECTURA RELIGIOSA [X]

ARQUITECTURA CIVIL [ ]

CONJUNTO RURAL [ ]

DESCRIPCION:

Capilla con elementos neoclásicos en fachada.

PROTECCION ESTABLECIDA:

INTEGRAL [X]

NO INTEGRAL [ ]

OBRAS AUTORIZABLES:

CONSERVACION [X]

RESTAURACION [X]

CONSOLIDACION [X]

REHABILITACION [X]

REESTRUCTURACION [ ]

ADICION DE PLANTAS [ ]

OBJETIVOS DE PROTECCION:

Protección y conservación del edificio y de su entorno

OBSERVACIONES:

INFORMACION ANEXA:

FOTOGRAFIAS [X]

PLANOS [ ]

BIBLIOGRAFIA:

-Guia de la Diócesis de Orense/J.C.Fernandez Otero

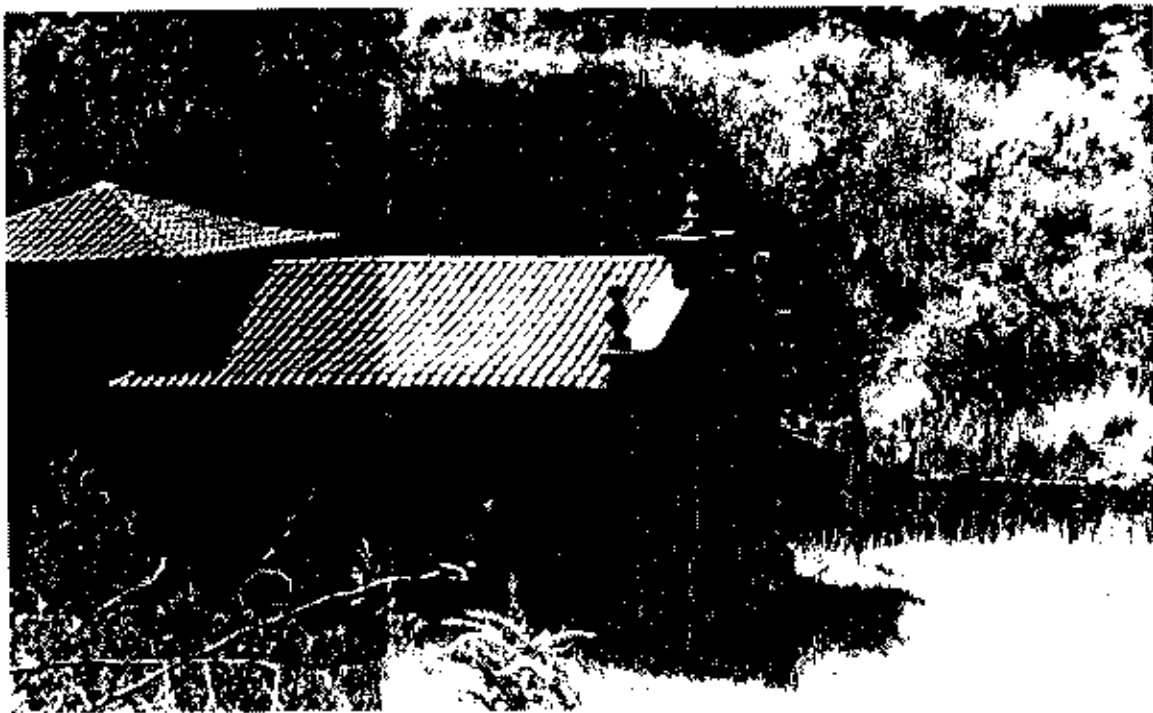

FICHA DEL CATALOGO DE BIENES CULTURALES PROTEGIDOS

Nº DEL CATALOGO [AR.029]

DENOMINACION DEL BIEN:

Capilla de Santa Maria Magdalena

SITUADO EN PLANO ESCALA 1:5.000 Nº[188.43]

REFERENCIA PLANO:..... [ 29]

LUGAR:Borraxos

PARROQUIA:VIÑOAS (Sta Maria)

TIPO DE BIEN:

ARQUITECTURA RELIGIOSA [X]

ARQUITECTURA CIVIL [ ]

CONJUNTO RURAL [ ]

DESCRIPCION:

Muy sencilla capilla de fabrica revestida, con un elemento abierto en su frente, cubierto por la prolongación de cubierta

PROTECCION ESTABLECIDA:

INTEGRAL [X]

NO INTEGRAL [ ]

OBRAS AUTORIZABLES:

CONSERVACION [X]

RESTAURACION [X]

CONSOLIDACION [X]

REHABILITACION [X]

REESTRUCTURACION [ ]

ADICION DE PLANTAS [ ]

OBJETIVOS DE PROTECCION:

Protección y conservación del edificio y de su entorno, constituido por un importante espacio público natural.

OBSERVACIONES:

INFORMACION ANEXA:

FOTOGRAFIAS [X]

PLANOS [ ]

BIBLIOGRAFIA:

-Guia de la Diócesis de Orense/J.C.Fernandez Otero

